

EVOLUTION DU CHIFFRE D'AFFAIRES OU DE LA MARGE

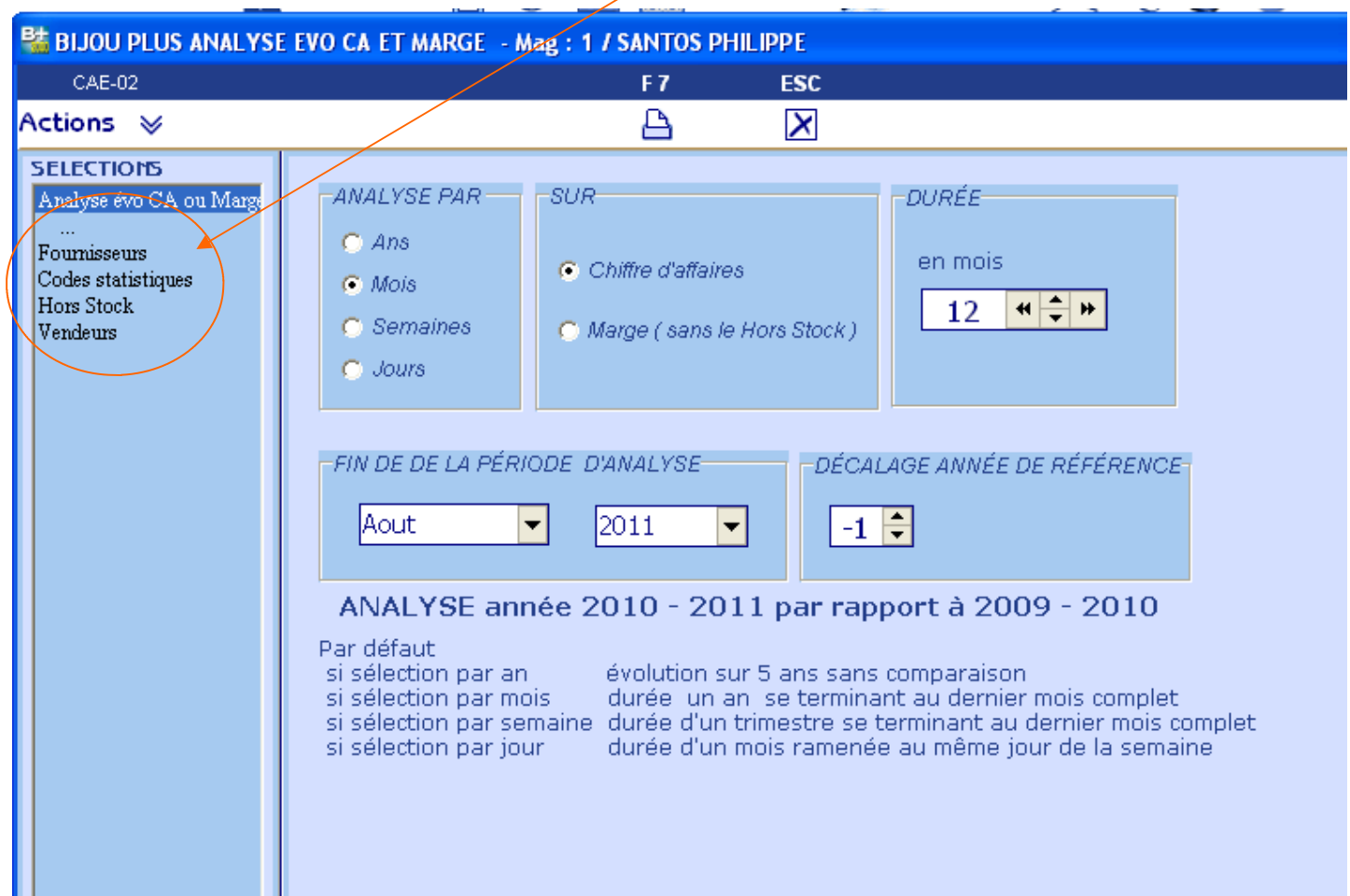

Comparez votre Chiffre d'Affaires ou vos marges en un clin d'œil!
Faites vos analyses par année, par mois, par semaine ou par jour en sélectionnant les critères de votre choix.
Bonnes Analyses !



Année 2010

Année 2011

Variation

| PÉRIODE | CA 2010 | CUMUL CA 2010 | % 2010 | CUMUL % 2010 | CA 2011 | CUMUL CA 2011 | % 2011 | CUMUL % 2011 | % VARIATION | CUMUL % VARIATION | ÉVOL. | CUMUL ÉVOL. |
|---------|---------|---------------|---------|--------------|---------|---------------|---------|--------------|-------------|-------------------|-------|-------------|
| janvier | 33 200 | 33 200 | 11.70 % | 11.70 % | 34 801 | 34 801 | 12.67 % | 12.67 % | 4.60 % | 4.60 % | ↗ | ↗ |
| février | 35 478 | 68 678 | 12.50 % | 24.20 % | 47 316 | 82 117 | 17.23 % | 29.90 % | 25.02 % | 16.37 % | ↗ | ↗ |
| mars | 42 016 | 110 694 | 14.80 % | 39.00 % | 23 717 | 105 834 | 8.64 % | 38.53 % | -77.16 % | -4.59 % | ↘ | ↘ |
| avril | 31 855 | 142 549 | 11.22 % | 50.22 % | 29 430 | 135 264 | 10.72 % | 49.25 % | -8.24 % | -5.39 % | ↘ | ↘ |
| mai | 38 347 | 180 896 | 13.51 % | 63.73 % | 39 624 | 174 888 | 14.43 % | 63.68 % | 3.22 % | -3.44 % | ↗ | ↘ |
| juin | 36 174 | 217 070 | 12.74 % | 76.47 % | 44 631 | 219 519 | 16.25 % | 79.93 % | 18.95 % | 1.12 % | ↗ | ↗ |
| juillet | 46 194 | 263 264 | 16.27 % | 92.75 % | 40 151 | 259 670 | 14.62 % | 94.55 % | -15.05 % | -1.38 % | ↘ | ↘ |
| août | 20 588 | 283 852 | 7.25 % | 100.00 % | 14 977 | 274 647 | 5.45 % | 100.00 % | -37.46 % | -3.35 % | ↘ | ↘ |

Chiffre d'Affaires sélection par mois

OPTIONS

ANALYSE année 2011 par rapport à 2010 par mois sur chiffre d'affaires
 MAGASIN(S) : ORUS
 FOURNISSEUR(S) : TOUS
 CODE(S) STAT : TOUS
 HORS STOCK : TOUS
 VENDEURS : TOUS

2011

2010

Cumul sur 2011 Cumul sur 2010

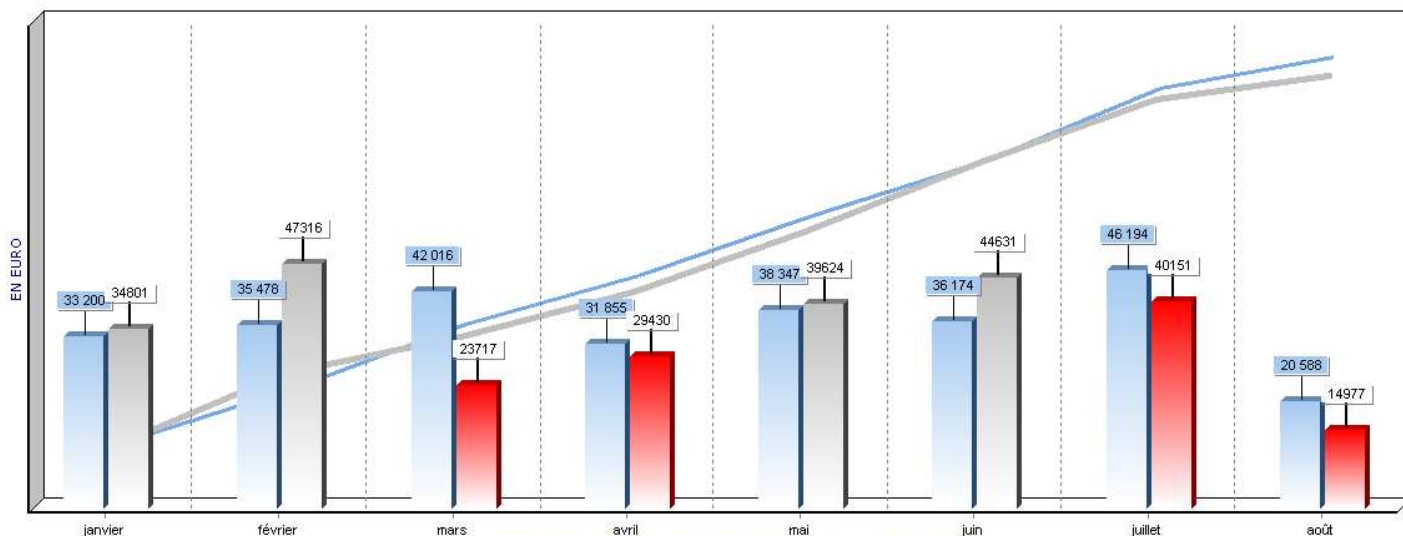

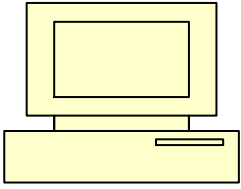

Envoyez vos mailing clients par SMS :

Pour accéder à la fonctionnalité des envois par SMS, vous devez auparavant avoir souscrit un compte chez l'opérateur MOBYT, avoir renseigné les numéros de téléphone portables de vos clients, et avoir configuré bijouplus pour l'expédition de messages SMS (Procédure disponible sur notre site internet http://bijouplus.com/iso_album/sms.pdf)

Vous pourrez imprimer un compte rendu des envois à l'issue de l'expédition de vos SMS.

Envoyez vos mailing clients par E-mail :

- Bijouplus crée un fichier d'adresses E-mail que vous devrez adresser à une société spécialisée dans le routage informatique. Pour cela, auparavant vous devrez avoir saisi auparavant les adresses E-mail de vos clients.

Ce professionnel se chargera de la conception du message, de son acheminement et du taux de réussite de votre action commerciale.

Nous vous conseillons notre partenaire la société EGGA (Le Guide EGGA) qui pourra réaliser pour vous votre message. <http://www.egga.fr/>

Demandez Agnès au 01 40 27 01 04.

Nota: Le bouton **LIMITATION DES CLIENTS** vous permettra d'éliminer les fiches clients mal renseignées.

The screenshot shows the 'BIJOU PLUS Module Gestion des Clients' interface. The window title is 'Mag : 1 / SANTOS PHILIPPE'. The main menu includes 'MC-02', 'F2', 'F3', 'F4', 'F8', and 'ESC'. The current screen is 'CLIENTELE - MAILING' with the sub-menu 'Création mailing'. The 'MAILING' is set to 'noel 2012' and 'NB LIGNES' is 393. A table of clients is visible with columns: N°, NOM, PRENOM, Portable, Fixe, ADR LIGNE 1, ADR LIGNE 2, ADR LIGNE 3, and C.P. The first row shows 'BARRIERE'. A dialog box titled 'LISTE DES CLIENTS' is open, featuring a 'LIMITATION DES CLIENTS' button. The dialog contains the text 'LIMITER LES CLIENT AUX' with a value of '393.00' and a 'PREMIERS...' button. Below this are three radio buttons: '+ GROS CHIFFRES D'AFFAIRES' (selected), '+ PETITS CHIFFRES D'AFFAIRES', and 'Filtrer les adresses incomplètes'. There are also two checkboxes: 'Filtrer les clients sans N° portable' and 'Filtrer les clients sans mail'. An 'OK' button is at the bottom right of the dialog.

MC-01 F 7 ESC

Actions

Type d'impression

- FICHE INDIVIDUELLE
- LISTE D'ADRESSES
- LISTE TELEPHONIQUE
- ETIQUETTES
- CARTE DE FIDELITE
- EXPORT (SMS, EMAIL, ROUTAGE)

OUVRIR APRES SAUVEGARDE

EXPORT EXCEL pour routage et emailing 

EXPORT TEXTE pour routage et emailing 

CRÉER ET ENVOYER EN MAILING SMS 

Mailing : noel 2012

GESTION DES SMS

CONTENU DU SMS

77/ 160 car.

PHILIPPE / ORUS 3 Rue Homere
TOULOUSE
***** Message ***

Expéditeur : PHILIPPE / ORUS 3 Rue Homere TOULOUSE

QUITTER

ENVOYER LES SMS

IMPRIMER LES RÉSULTATS